

ПОРЯДОК НАСТРОЙКИ ЭЛВЕС-ФР-Ф ДО АСПД.

**Внимание: физическое подключение ФН (МГМ) не требуется.
Если ФН был установлен внутри ФР-извлеките.**

- 1) Произведите перепрошивку, используя штатную процедуру, описанную в документе [Инструкция по обновлению ПО \(прошивки\) системной платы \(протокол XMODEM\) \(PDF, 797.35 кВ\)](#)
- 2) При первом включении и попытке установления связи появится ошибка «Ошибка ОЗУ», перейдите в меню «Сервис» и выполните поэтапно: «Технологическое обнуление», «Установить текущие дату и время». При необходимости произведите инициализацию таблиц и операцию «Общее гашение» для обнуления накопительных итогов.
- 3) Установите связь с аппаратом и перейдите в меню «Таблицы», отредактируйте поля Таблицы 18 («Fiscal storage») 7,8,9 Они необходимы для отражения обязательных реквизитов для документов ЕНВД.

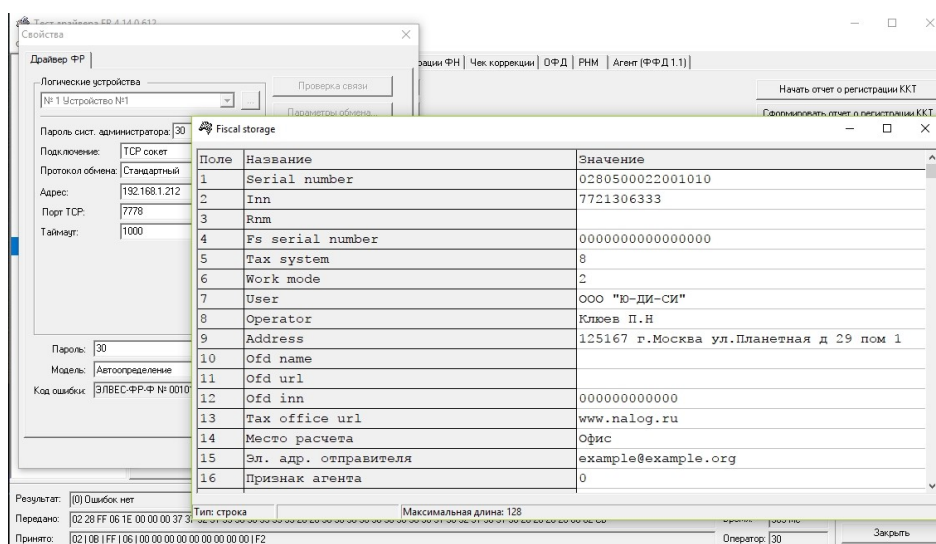

- 4) Отредактируйте рекламный текст в Таблице 4 («Текст в чеке»), добавив обязательный реквизит «Подпись кассира»

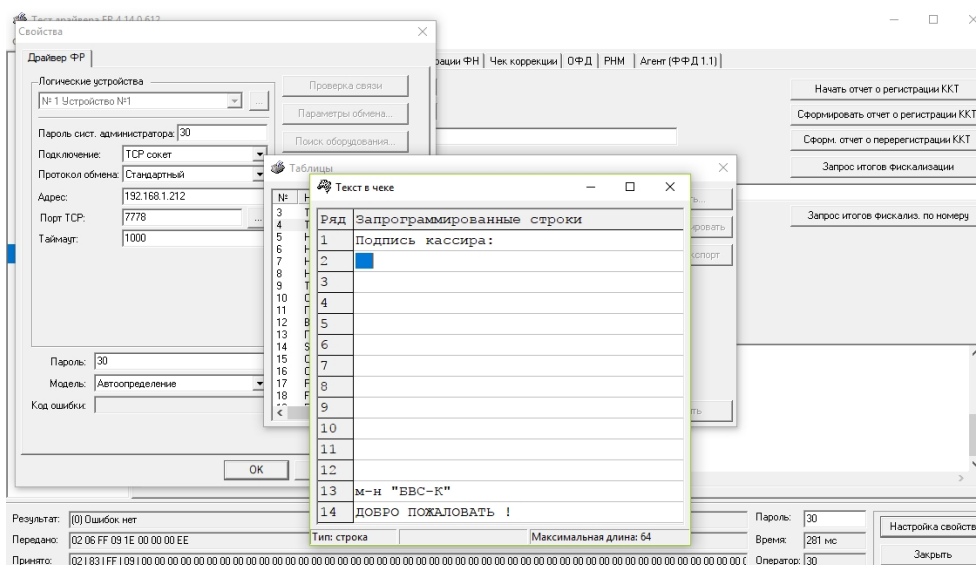

- 5) Откройте вкладку 11 работы с ФН, перейдите на закладку РНМ и сгенерируйте РНМ

6)

Тест драйвера FR 4.14.0.612

Файл Язык Справка

Состояние ФН | Фискализация ФН | Данные | Теги ОФД | Операции ФН | Чек коррекции | ОФД | РНМ | Агент (ФФД 1.1)

01. Состояние
02. Регистрация
03. Отчеты
04. Печать текста
05. Печать графики
06. ПД
07. Параметры устройства
08. Сервис
09. ЭКЛЗ
10. МФП
11. ФН
12. Курпорриемник
13. MasterPay-K
14. Модем
15. БД чеков
16. Онлайн платежи
17. Прочее

Номер ККТ (макс. 10 симв.): 1 Сгенерировать РНМ

ИНН (макс. 12 симв.): 7721306333

Зав. Номер ККТ (макс 20 симв.): 0280500022001010 Запросить зав. номер

РНМ: 000000001021810

Результат: [0] Ошибка нет Пароль: 30 Настройка свойств
Передано: 02 09 1F 1E 00 00 00 12 01 00 01 1A Время: 0 мс
Принято: 02 11 71 1F 00 1 30 32 38 30 35 30 30 30 32 32 30 30 31 30 31 30 00 30 30 00 1 37 Оператор: 30 Закрыть

Произведем эмуляцию фискализации, используя закладку «Фискализация ФН»

Тест драйвера FR 4.14.0.612

Файл Язык Справка

Состояние ФН | Фискализация ФН | Данные | Теги ОФД | Операции ФН | Чек коррекции | ОФД | РНМ | Агент (ФФД 1.1)

01. Состояние
02. Регистрация
03. Отчеты
04. Печать текста
05. Печать графики
06. ПД
07. Параметры устройства
08. Сервис
09. ЭКЛЗ
10. МФП
11. ФН
12. Курпорриемник
13. MasterPay-K
14. Модем
15. БД чеков
16. Онлайн платежи
17. Прочее

Тип отчета: Отчет о регистрации ККТ Начать отчет о регистрации ККТ

ИНН: 7721306333 Тип ИНН: Юр. лицо (10 цифр) Сформировать отчет о регистрации ККТ

РНМ ККТ: 000000001021810 Сформ. отчет о перерегистрации ККТ

Код налогообложения: 8 Запрос итогов фискализации

ОСН ЕНВД
 УСН доход ЕСН
 УСН доход минус расход ПСН

Режим работы: 2 Запрос итогов фискализ. по номеру

Шифрование Применение в сфере услуг
 Автоматический режим Режим БСО
 Автоматический режим Применение в Интернет

Номер автомата:

Код причины перерегистрации: 1. Замена ФН

Результат: [0] Ошибка нет Пароль: 30 Настройка свойств
Передано: 02 09 1F 1E 00 00 00 12 01 00 01 1A Время: 0 мс
Принято: 02 11 71 1F 00 1 30 32 38 30 35 30 30 30 32 32 30 30 31 30 31 30 00 30 30 00 1 37 Оператор: 30 Закрыть

Установите галки, как указано на скриншоте, заполните значения ИНН, РНМ.

7) Сформируйте «отчет о регистрации»-на печать выйдет документ с итогами «фискализации». Запрос состояния ФН будет отображать нереальные данные.

